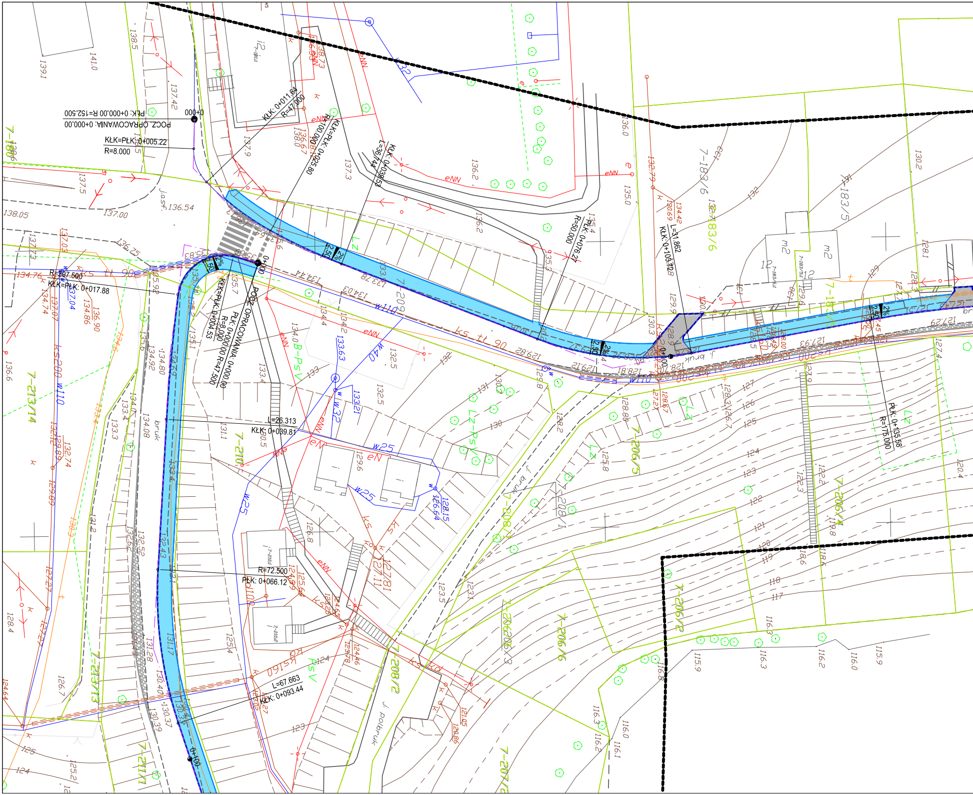
POCZ. OPRACOWANIA: 0+000.00
PŁK: 0+000.00 R=152.500
0+000
KŁK=PŁK: 0+005.22
R=8.000
KŁK: 0+011.64
R=47.000
PŁK: 0+025.80
R=100.000
KŁK: 0+039.53
L=36.744
PŁK: 0+076.27
R=50.000
KŁK: 0+103.28
L=31.862
PŁK: 0+135.58
R=175.000
0+100
R=297.500
KŁK=PŁK: 0+017.88
POCZ. OPRACOWANIA: 0+000.00 R=47.500
KŁK=PŁK: 0+004.53
R=8.000
0+000
L=26.313
KŁK: 0+039.81
R=72.500
PŁK: 0+066.12
L=67.663
KŁK: 0+093.44
0+100
2%
2.50
7-183/6
7-183/5
7-209
7-210
7-206/5
7-206/4
7-206/2
7-206/6
7-206/3
7-208/1
7-208/2
7-207/2
7-213/14
7-213/13
7-211/1
LZ
B-PsV
LZ-PsV
PsV
eNN
ks tt 90
w110
w40
w32
w25
kS200
kS160
j. bruk
j. polbruk
bruk
jasf.
136.54
138.05
137.00
134.76
129.82
127.93
124
123
122
121
120
119
118
117
116.0
115.9

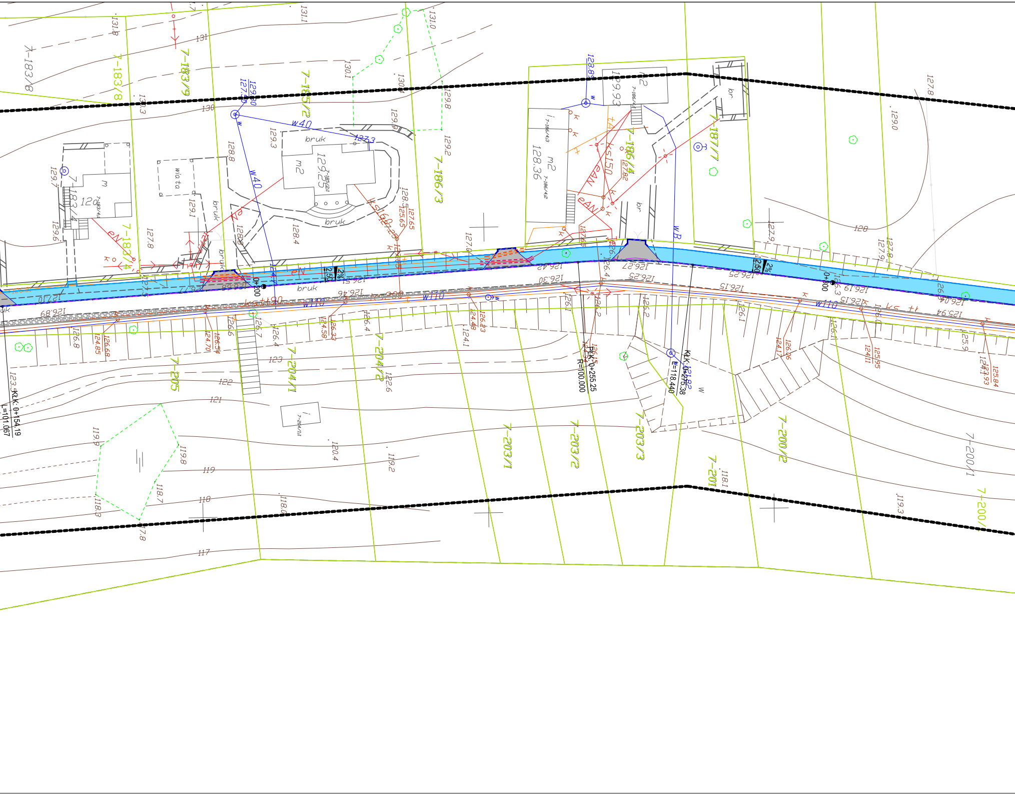
7-183/8
7-183/9
7-185/2
7-186/3
7-186/4
7-187/7
7-183/4
7-205
7-204/1
7-204/2
7-203/1
7-203/2
7-203/3
7-201
7-200/2
7-200/1
bruk
wiata
m2
br
w40
W110
wB
kS150
eN
eAN
0+200
0+300
2.50
2%
KLK: 0+154.19
L=101.067
PŁK: 0+255.25
R=100.000
KLK: 0+275.38
L=118.440
129.25
128.36
129.93
131
130
128
123
122
121
119
118
117

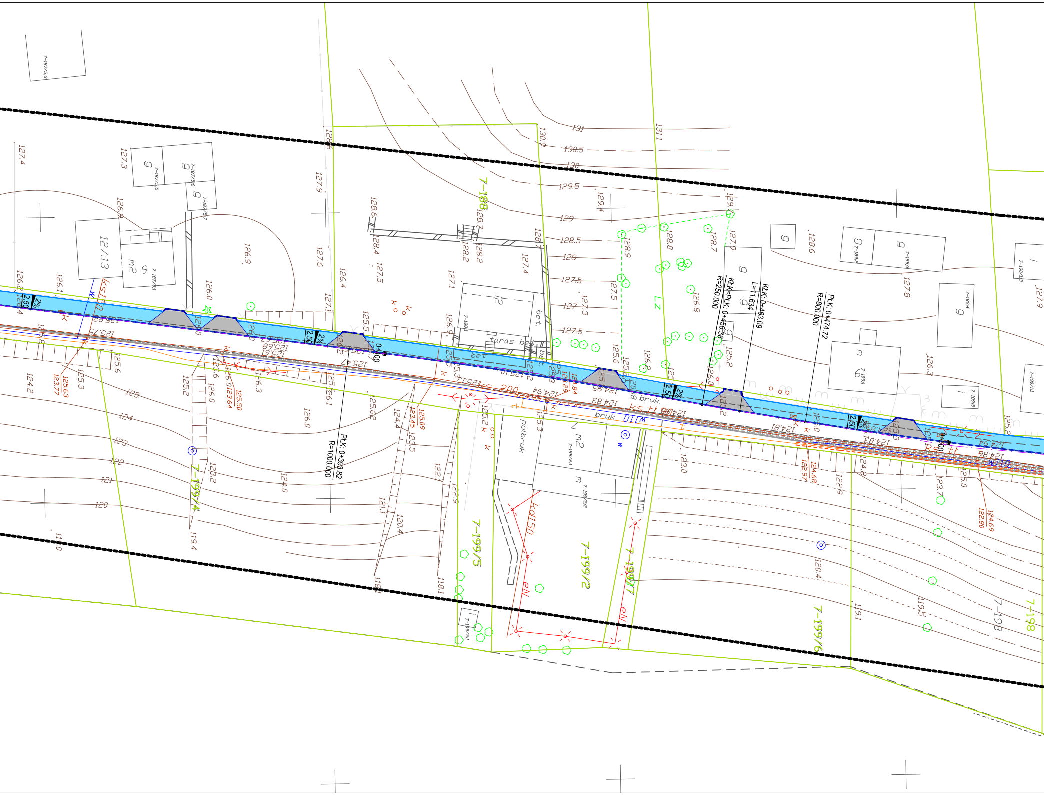

7-198
7-199/4
7-199/5
7-199/2
7-199/7
7-199/6
PłK: 0+393,82
R=1000,000
KłK=PłK: 0+456,38
R=250,000
KłK: 0+463,09
L=11,634
PłK: 0+474,72
R=800,000
0+400
0+500
2,50
2%
taras
bet.
bruk
połbruk
kd/150
eN
w110
ks 200
ks 150
LZ
131
130.5
130
129.5
129
128.5
128
127.5
127
125
124
123
122
121
120
127.13

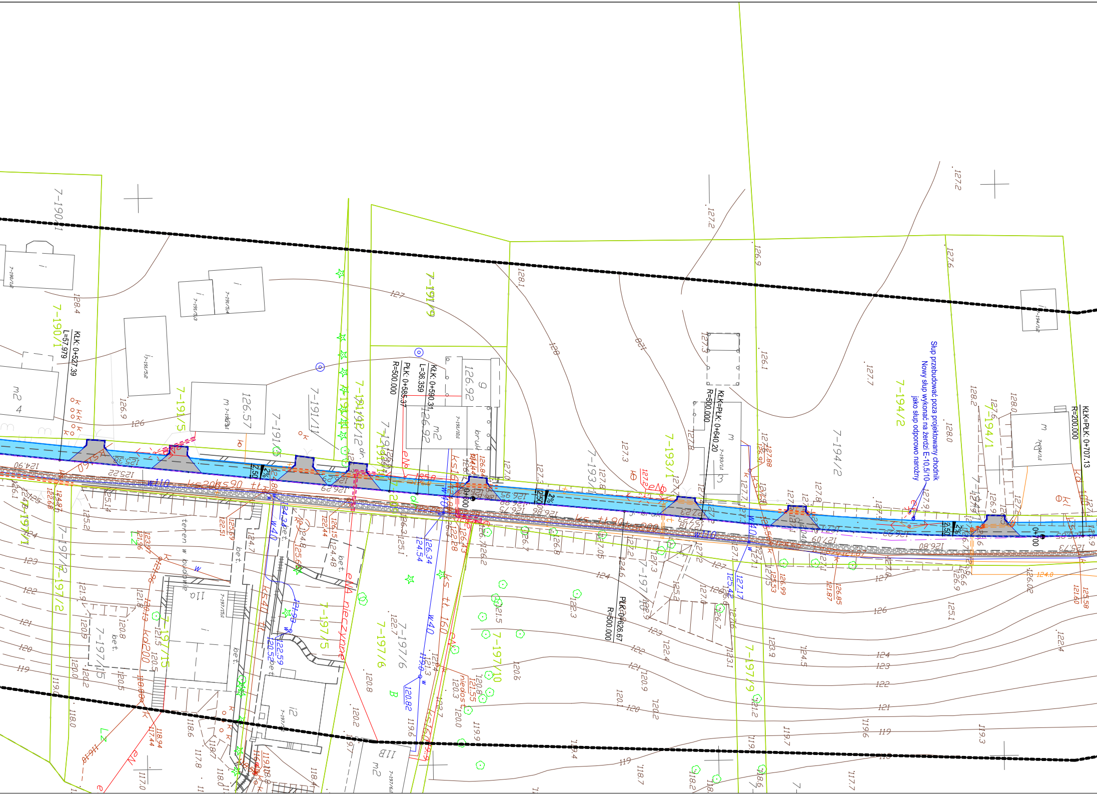
KŁK: 0+527.39
L=57.979
KŁK: 0+590.31
L=36.359
PŁK: 0+585.37
R=500.000
KŁK=PŁK: 0+640.20
R=500.000
PŁK: 0+626.67
R=500.000
KŁK=PŁK: 0+707.13
R=200.000
0+600
0+700
2.50
2%
Słup przebudować poza projektowany chodnik
Nowy słup wykonać na żerdzi E-10,5/10
jako słup odporowo narożny
7-190/1
7-191/5
7-191/6
7-191/9
7-191/11
7-191/12
7-193/1
7-194/1
7-194/2
7-197/2
7-197/5
7-197/6
7-197/9
7-197/10
7-197/15
w110
w40
ks200
ks90
ks160
kd200
eN
eNA nieczynne
bet.
bruk
teren w budowie
126.92
126.57
125.38
124.90
125.22
126.29
127.88
127.05
128.0
128.2
127.7
127.2
127.6
126.9
120
121
122
123
124
125
126
127
128
119
118

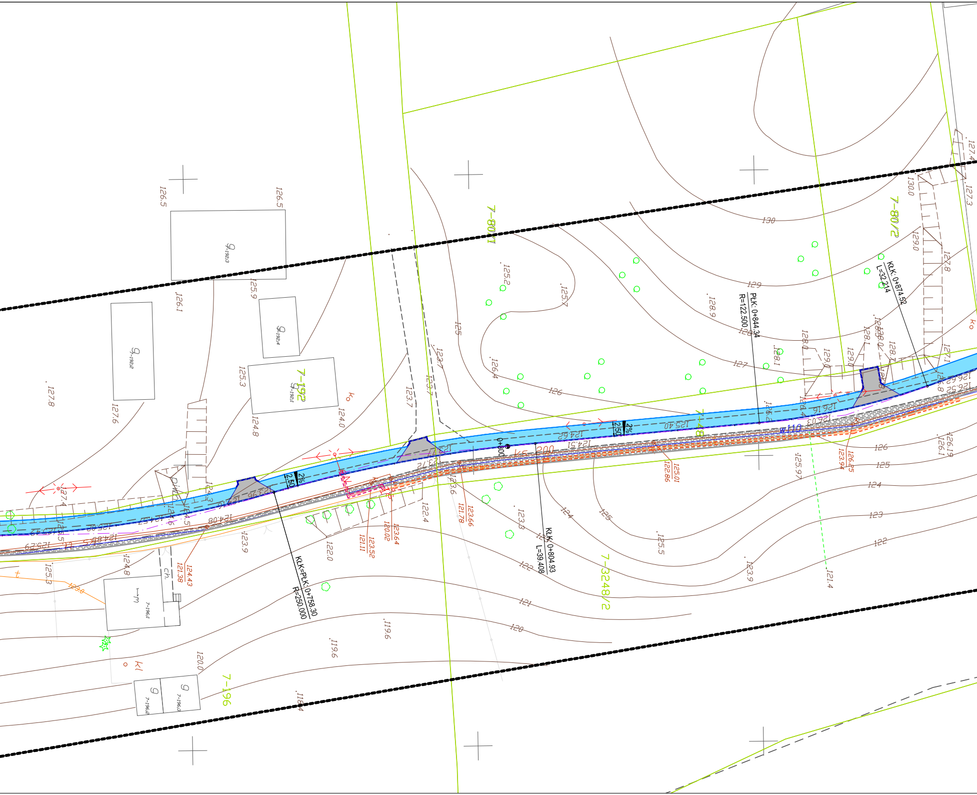

7-80/1
7-80/2
7-192
7-196
7-3248/2
7-48
9 7-192/3
9 7-192/4
9 7-192/2
9 7-192/1
m 7-196/1
9 7-196/2
9 7-196/3
PŁK: 0+844.34
R=122.500
KŁK: 0+874.52
L=32.214
KŁK: 0+804.93
L=39.408
KŁK=PŁK: 0+758.30
R=250.000
0+800
Ks 200
w110
2%
2,50
Ko
Kl
ch.
130
129
128
127
126
125
124
123
122
121
120
126.5
125.9
126.1
127.8
127.6
125.3
124.8
124.0
123.7
125.2
125.7
126.4
128.9
128.1
128.0
129.0
128.7
127.8
127.4
127.3
127.1
126.16
126.03
126.52
126.19
126.1
125.97
123.94
126.25
125.40
124.62
124.51
122.86
125.01
123.96
123.72
123.6
122.4
122.0
121.11
123.52
120.02
123.64
121.78
123.66
123.8
125.5
123.9
124.08
124.43
121.38
125.8
124.8
120.0
119.6
118.4
121.4

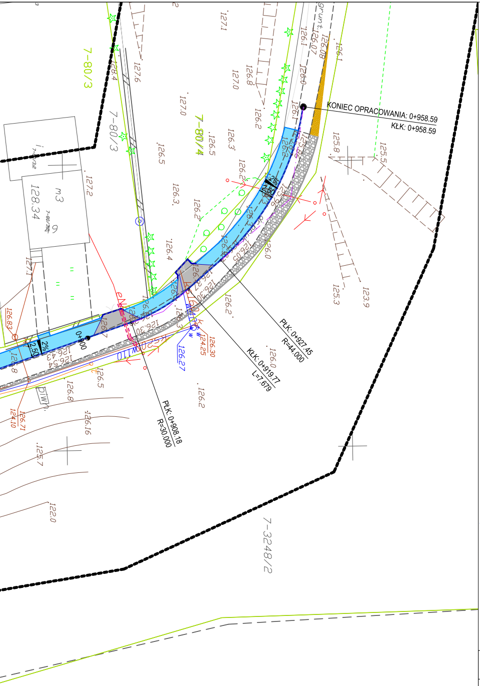
KONIEC OPRACOWANIA: 0+958.59
KŁK: 0+958.59
PŁK: 0+927.45
R=44.000
KŁK: 0+919.77
L=7.679
PŁK: 0+908.18
R=30.000
0+900
2%
2.50
7-80/3
7-80/4
7-3248/2
m3
128.34
grunt.126.07
126.08
127.1
127.6
127.0
126.8
126.5
126.3
126.2
126.1
126.0
125.8
125.5
125.3
123.9
122.0
125.7
126.16
126.71
124.10
126.83
124.25
126.30
126.27
127.2
126.4

SZKIC ORIENTACYJNY SKALA 1:10000

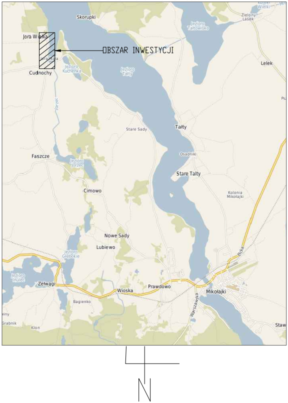
OBSZAR INWESTYCJI
Skorupki
Jora Wielka
Cudnochy
Jezioro Kuchenka
Jezioro Tałty
Jezioro Tałtowisko
Zielony Lasek
Lelek
Stare Sady
Tałty
Faszcze
Jezioro Jorzec
Osadniki
Stare Tałty
Cimowo
Kolonia Mikołajki
Nowe Sady
Lubiewo
Jezioro Głębokie
Jezioro Inulec
Zełwągi
Wioska
Prawdowo
Mikołajki
Bagienko
Grabnik
Klon
Staw
N

LEGENDA

----	Projektowany krawężnik betonowy 15/22
—	Projektowane obrzeże betonowe 8/30
🟦	Projektowana nawierzchnia ścieżki rowerowejz kostki brukowej betonowej bezfazowef gr.8 cm
▩	Projektowana nawierzchnia zjazdów z kostki brukowej betonowej bezfazowef gr.8 cm
▨	Uzupełnienie nawierzchni brukiem pozyskanym z rozbiurki do wymaganej szerokości jezdni
==/==	Projektowane rury osłonowe

Inwestor: Gmina Mikołajki ul. Kolejowa 7 11-730 Mikołajki	Jedn. proj.: PRI Budomar, ul. Jagiełły 24 11-500 Giżycko, email: budomar1@wp.pl

Nazwa inwestycji:
Mazurska Pętla Rowerowa - odcinek w miejscowości Jora Wielka, g. Mikołajki, powiat mrągowski

Tytuł rysunku: Projekt zagospodarowania terenu		Skala: 1:500
Projektant: mgr inż. Maria Iwanowska upr. nr WAM/0141/POOD/14		Data: 05-2016
Asystent proj.: mgr inż. Marcin Gołębiowski		Nr rysunku: 1.2